

2476

ПРОЄКТ

Автор

постійна комісія з питань земельних відносин та земельного кадастру, планування території, будівництва, архітектури, охорони пам'яток, історичного середовища

Рішення

Про надання дозволу на розроблення проекту землеустрою щодо відведення земельної ділянки в оренду громадянці Проценко Ніні Петрівні за адресою: вулиця Котляревського, 38, місто Біла Церква

Розглянувши подання постійної комісії з питань земельних відносин та земельного кадастру, планування території, будівництва, архітектури, охорони пам'яток, історичного середовища до міського голови від \_\_\_\_\_ № \_\_\_\_\_, протокол постійної комісії з питань земельних відносин та земельного кадастру, планування території, будівництва, архітектури, охорони пам'яток, історичного середовища від 02 листопада 2021 року №34, заяву громадянки Проценко Ніни Петрівни від 05 жовтня 2021 року №15.1-07/4798 та додані до заяви документи, відповідно до статей 12, 34, 79-1, 93, 122, 123, 124, ч.2 ст.134, Земельного кодексу України, ст. 24 Закону України «Про регулювання містобудівної діяльності», ст. 50 Закону України «Про землеустрій», п. 34. ч. 1 ст. 26 Закону України «Про місцеве самоврядування в Україні» міська рада вирішила:

1.Надати дозвіл на розроблення проекту землеустрою щодо відведення земельної ділянки в оренду громадянці Проценко Ніні Петрівні з цільовим призначенням 01.08 Для сінокосіння і випасання худоби за адресою: вулиця Котляревського, 38, місто Біла Церква, Білоцерківський район орієнтовною площею 0,0082 га за рахунок земель населеного пункту міста Біла Церква.

2.Громадянці, зазначеній в цьому рішенні, подати на розгляд сесії міської ради належним чином розроблений проект землеустрою щодо відведення земельної ділянки в оренду для затвердження.

3.Площа земельної ділянки буде уточнена при затвердженні проекту землеустрою щодо відведення земельної ділянки в оренду.

4.Контроль за виконанням цього рішення покласти на постійну комісію з питань земельних відносин та земельного кадастру, планування території, будівництва, архітектури, охорони пам'яток, історичного середовища.

Міський голова

Геннадій ДИКИЙ

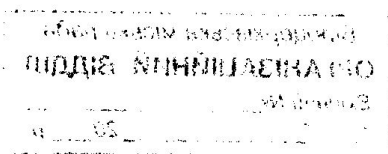



**БІЛОЦЕРКІВСЬКА МІСЬКА РАДА  
Київської області**

вул. Я. Мудрого, 15, м. Біла Церква, Київська область,  
09117, тел./факс (04563)5-11-23, тел. (04563) 5-32-32

e-mail: [bc\\_mvk@bc-rada.gov.ua](mailto:bc_mvk@bc-rada.gov.ua)

Код ЄДРПОУ 26376300

11.11.2021 № 10-13-1620

**УПРАВЛІННЯ РЕГУЛЮВАННЯ  
ЗЕМЕЛЬНИХ ВІДНОСИН  
МІСЬКОЇ РАДИ**

бул.Олександрійський,75, м. Біла Церква,  
Київська область, 09100)

тел./факс (04563)5-56-91, тел. (04563) 5-31-08

e-mail: [zemlyamvk@bc-rada.gov.ua](mailto:zemlyamvk@bc-rada.gov.ua)

**Зауваження до проєкт рішення**

«Про надання дозволу на розроблення проєкту землеустрою  
щодо відведення земельної ділянки в оренду  
громадянці Проценко Ніні Петрівні за адресою:  
вулиця Котляревського, 38, місто Біла Церква»

Проєкт рішення підготовлений на підставі заяви громадянки Проценко Ніні Петрівни від 05 жовтня 2021 року №15.1-07/4798 з приводу надання дозволу на розроблення проєкту землеустрою щодо відведення земельної ділянки у власність з цільовим призначенням 01.08 Для сінокошіння і випасання худоби за адресою: вулиця Котляревського, 38, місто Біла Церква, Білоцерківський район орієнтовною площею 0,0082 га за рахунок земель населеного пункту міста Біла Церква та доданого до неї пакету документів. Розглянувши зазначені документи управління регулювання земельних відносин Білоцерківської міської ради надає свої зауваження до проєкту рішення.

Повідомляємо, що відповідно до проєкту землеустрою щодо встановлення межі прибережно – захисної смуги уздовж берега р. Рось в межах міста Біла Церква, затвердженого рішенням міської ради від 25 червня 2015 року №1506-76-VI «Про затвердження проєкту землеустрою щодо встановлення межі прибережно - захисної смуги уздовж берега р. Рось в межах міста Біла Церква», земельна ділянка за адресою: вулиця Котляревського, 38, місто Біла Церква, Білоцерківський район орієнтовною площею 0,0082 га знаходиться в межах прибережної захисної смуги р.Рось.

Начальник управління

Олеся БОРЗАК